12月

MONTHLY EVENT CALENDER

MON	TUE	WED	THU	FRI
	1  秋の温活 黒胡椒鶏天と根菜の黒酢餡	**2**  「鮨 銀座おのでら」監修 バラちらし鮨 豚汁付き	**3**  大人気！鶏肉照り玉丼	**4**  こだわりの生姜焼き
7  「銀座デリー」監修 チキンカレー	**8**  白身魚のフレンチ包み揚げ 濃厚きのこクリームソース	**9**  クリスピー ザクザクフライドチキン	**10**  L'thical ビビンバ	**11** 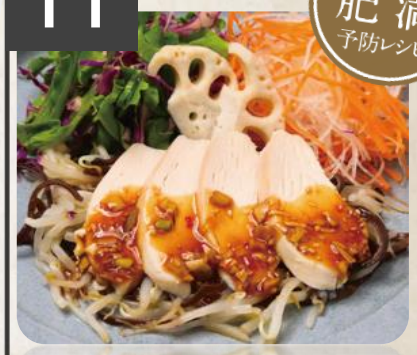 彩り野菜と食べる蒸し鶏 ピリ辛ポン酢
14  こだわりのとんかつ	14日(月)～18日(金) 新潟県関川村に自社農園が誕生！ ONODERAファームの新米をご提供いたします！ 〈また、15日(火)~17日(金)は関川村の食材を使用した特別メニューもご提供！〉 15日(火) 蛇喰豚のピリ辛スタミナ丼！ 16日(水) 山口ファーム「こだわりとうふ」のとうめし 蛇喰豚の甘辛煮・香味野菜のさっぱり和えと共に 17日(木) 蛇喰豚 挽肉たっぷりキーマカレー あらかわ生椎茸グラタンを添えて			**18**  「横浜大飯店」監修 サンマー麺
21  和風ローストチキン ～クリスマスリーフ風～	**22**  「びんびん豚」監修 背徳の豚アブラそば	**23**  大根と茄子のとろ旨麻婆丼	**24**  豚肩ロースの黒ビール煮込み	**25** 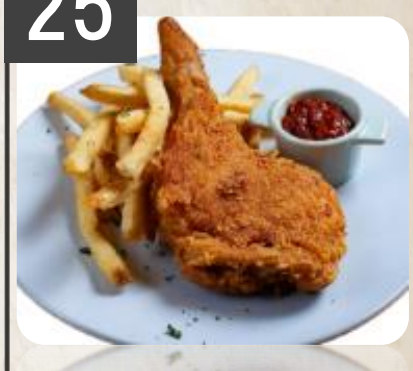 ビールに漬け込んだ フライドチキン
28 【2026年 最終営業日】 ◆カフェ：休業 ◆ランチ：定食1フレーム縮小営業 ※DELI・麺コーナーは通常通り ご提供いたします	**29** 休業日	**30** 休業日	**31** 休業日	

※写真はイメージです。