

YEBISU GARDEN PLACE

恵比寿ガーデンプレイスタワー 38・39 階レストランフロア
DINING & SKY「TOP of YEBISU」
8月26日(土)グランドオープン
～新たにオープンを迎える6店舗の詳細を発表～

恵比寿ガーデンプレイス(所在地:渋谷区恵比寿四丁目)は、当施設内の恵比寿ガーデンプレイスタワー38・39階レストランフロアのDINING & SKY「TOP of YEBISU」を、2017年8月26日(土)にグランドオープンいたします。この度、新たにオープンする6店舗の詳細を発表いたします。

恵比寿ガーデンプレイスは、「恵比寿。あなたは、大人の街になれ。」のブランドメッセージのもと、多くの来街者にとって心地よい時間や空間を提供していくことを目指しています。恵比寿ガーデンプレイスタワー38・39階レストランフロアDINING & SKY「TOP of YEBISU」は、昨年和食専門店フロアとして38階を先行オープンしましたが、今回39階フロアを含めて、8月26日(土)にグランドオープンいたします。

今回オープンする39階には、「Think the world」をテーマにタイ、中国、イタリア、南仏、オーストラリアなど、世界の厳選された料理の数々を、カジュアルでありながら洗練されたサービスでお楽しみいただける店舗が集結。また、38階には新鮮な魚介を味わえる天ぷら専門店が加わり、和のフロアとして充実を図ってまいります。

39階は店舗の世界観が滲み出してくる大人の遊び場をイメージし、賑わいとシズル感を感じられるカジュアルなストリートを演出、38階はジャパニーズモダンシックをイメージし、ゆったりとした落ち着きと品のある空間になりました。

本格的な専門店のお料理を、ハレの日に、大切な方と気軽に楽しんでいただける空間をご提供し、多くのお客様に恵比寿ガーデンプレイスをご利用いただける機会に繋がることを期待しています。



※メインビジュアル

■DINING&SKY「TOP of YEBISU」 グランドオープン店舗一覧(38・39階)

・Longrain (ロングレイン) / 39階

日本初出店となるモダン・タイ・レストラン「Longrain(ロングレイン)」はオーストラリアのシドニーにて、つねに満席となる活気あふれる大型ダイニングです。鮮やかな色合いが美しく、アロマティックなスパイスの香りが魅力的な大皿料理をモダンにデザインされた空間でお楽しみいただきます。



・運営会社 : (株)ロングレインジャパン

・営業時間 : ランチ 11:30~16:00、ディナー 17:30~23:00、土日祝 11:30~23:00

・席数 : 160席

・予算目安 : ランチ 1,500円、ディナー6,000円

<主なメニュー>

・ベジタブルベテルリーフ(左下画像)

・オーストラリア産車エビのグリーンカレー(右下画像)



※写真は本国のイメージです。

・LUCIS GARDEN 恵比寿 by TOH-TEN-KOH (ルーキス ガーデン エビス バイトウテンコウ) / 39階

『中国料理 東天紅』プロデュースによる新しいスタイルの店舗。

伝統の味にアジアンテイストを融合させたLUCIS GARDENでしか味わえないスタイリッシュなお料理と空間をお楽しみ下さい。ワインによく合うチャイニーズキュージーヌです。



・運営会社 : (株)東天紅

・営業時間 : ランチ 11:30~15:00、ディナー 17:00~23:00、土日祝 11:30~23:00

・席数 : 68席

・予算目安 : ランチ 1,700円、ディナー4,000円

<主なメニュー>

・ふかひれランチ(真中下画像)

・よだれ鶏~8年熟成黒酢風味(右下画像)



・ROTISSERIE ☆ BLUE (ロティサリー ブルー) /39 階

特注のロティサリーマシンで香ばしく丁寧に仕上がる国産の拘りの雛鳥をメインに、ブルターニュ地方発祥のガレットやドフィネ地方の郷土料理である我々日本人も大好きなグラタンなど、フランスの郷土料理にもスポットを宛てながら、親しみのある、温かい雰囲気テーブルで演出します。

ROTISSERIE ☆ BLUE

- ・運営会社 : (株)アジアンティブル
- ・営業時間 : ランチ 11:00~15:00、ディナー 17:00~23:00
- ・席数 : 60 席
- ・予算目安 : ランチ 1,500 円、ディナー5,000 円

<主なメニュー>

- ・ロティサリーチキン まるまる雛鳥 (左下画像)
- ・ミニトマトとモッツアレラチーズのサラダ (右下画像)

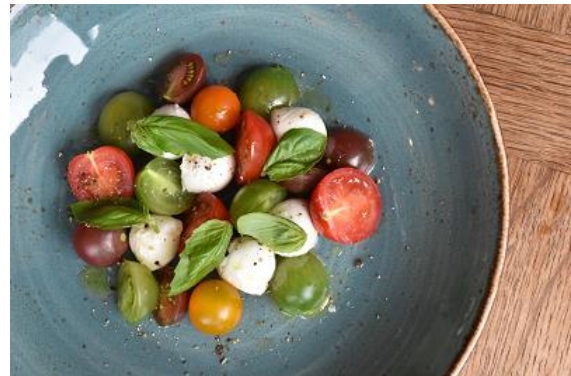

・South (サウス) /39 階

新鮮なシーフードをオーストラリアから調達。ランチはオーギーが大好きなローカルフードを新鮮なサラダバーとともに。ディナーはロブスターや魚介を豪快に盛り合わせたシーフードプラッターがおすすめてです。オセアニアの大地と海の恵みとおいしいワインを存分に味わっていただきます。

South

- ・運営会社 : Terra(株)
- ・営業時間 : ランチ 11:30~15:00、ディナー 17:30~23:00
- ・席数 : 66 席
- ・予算目安 : ランチ 1,200 円、ディナー5,000 円

<主なメニュー>

- ・シーフードプラッター(左下画像)
- ・サラダバー(右下画像)



・BOCCIANO(ボッチャーノ) /39 階

四国 愛媛や瀬戸内の食材をふんだんに使ったイタリアンレストラン。
豊富なビールのラインナップとカクテルやワインを飲みながら厳選したお肉
や魚介類、お野菜を使ったグリル料理、特注の石窯で作るナポリピッツアや
石窯料理がお勧めです。



ITALIAN BAR
BOCCIANO
BEER & WINE

- ・運営会社: マルデナポリジャパン(株)
- ・営業時間: ランチ 11:00~16:00、ディナー 17:00~23:00
- ・席数: 84 席
- ・予算目安: ランチ 1,200 円、ディナー3,000 円

<主なメニュー>

- ・愛媛のお魚のカルパッチョ(左下画像)
- ・ピッツアカンピオーネ(真中画像)
- ・愛媛県産伊予牛のグリル(右下画像)



・恵比寿 天ぷら魚新/38 階

明治 23 年、赤坂に創業の鮮魚店をルーツに、六本木で 25 年、日本橋と西麻布で
13 年、変わらぬ素材へのこだわりと職人の技術を活かした天ぷら屋です。カウンタ
ー越しに揚げる旬の天ぷらはもちろん、魚料理や酒肴もご用意しております。

- ・運営会社 : (株)魚新
- ・営業時間 : ランチ 11:30~15:00、ディナー 17:30~23:00、
- ・席数 : 25 席
- ・予算目安 : ランチ 1,800 円、ディナー7,000 円



<主なメニュー>

天ぷら竹コース(左下画像)

特製天井(右下画像)



■DINING&SKY「TOP of YEBISU」概要

名称 : DINING&SKY「TOP of YEBISU」
 所在地 : 東京都渋谷区恵比寿 4-20-3 恵比寿ガーデンプレイスタワー 38・39 階
 TEL : 03-5423-7111(インフォメーション)
 URL : <http://gardenplace.jp/>
 延床面積: 約 4,920 m²
 総店舗数: 13 店舗
 営業時間: 11:00~23:00
 休業日 : 1月1日、年1回法定点検日あり

■参考情報:38・39 階店舗一覧

フロア	店名	業態	会社名	日本初出店・ 新業態	開店日
39	Longrain(ロングレイン)	タイ料理	(株)ロングレインジャパン	○ 日本 初出店	8/26
39	LUCIS GARDEN 恵比寿 by TOH-TEN-KOH (ルーキス ガーデン エビス バイトウテンコウ)	中国料理	(株)東天紅	○	8/26
39	ROTISSERIE ☆ BLUE (ロティサリー ブルー)	南仏料理	(株)アジアンテイブル	○	8/26
39	South (サウス)	オーストラリア (シーフードプラッター)	Terra(株)	○	8/26
39	BOCCIANO (ボッチャーノ)	イタリアン	マルデナポリジャパン(株)	○	8/26
38	恵比寿 天ぷら魚新	天ぷら	(株)魚新		8/26
38	THE KINTAN TOKYO(仮) (ザ・キンタン トーキョー)	肉料理	(株)カルネヴァーレ		2017 年秋オープン
38	鮭たか 下高井戸旭鮭総本店	江戸前鮭	旭鮭総本店(株)		昨年 10 月オープン
38	焼肉 叙々苑	焼肉	(株)叙々苑		昨年 10 月オープン
38	蕎麦と魚 銀平	蕎麦と魚	(株)湯川		昨年 10 月オープン
38	華 千房	お好み焼&鉄板 焼	千房(株)		昨年 10 月オープン
38	こんぶや	おでん	(株)コメール		昨年 11 月オープン
38	えびす坂 鳥幸	焼鳥	東京レストランツファクトリ(株)		昨年 11 月オープン

＝本件に関するお問い合わせ先＝

恵比寿ガーデンプレイス・インフォメーション TEL 03-5423-7111 URL <http://gardenplace.jp>